

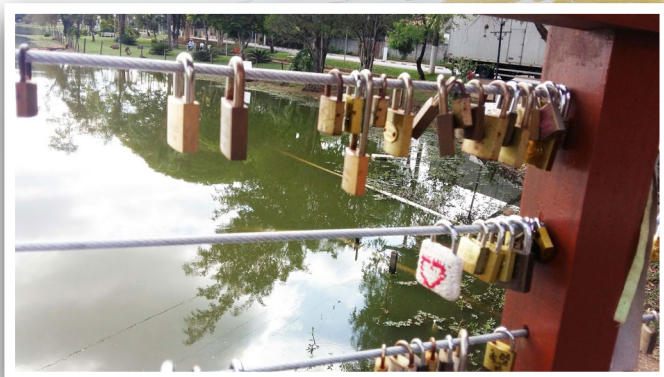

Fotos: Helga Vilela



Cadeados do Amor

O Deck do Amor (foto destaque), na Alameda Maurício de Nassau, tornou-se referência para casais e famílias sacramentarem o amor. Muitas cidades incentivam a colocação desses 'cadeados do amor' em cercas, pontes e outros pontos que se tornam turísticos. Por aqui, o Deck do Amor já encontrou um concorrente: esta semana, o Jornal da Cidade registrou o primeiro cadeado no alambrado do Lago Holandês, área que foi revitalizada com a inauguração do Parque Van Gogh e da Praça dos Coqueiros. Será o primeiro de muitos?

CASOS REGISTRADOS

Escorpiões colocam moradores em alerta

BALANÇO

Pacientes faltam a 23% dos procedimentos

NATAL

Hoje tem Bingo do Natal Solidário

TARIFA SOCIAL DE ÁGUA

Quem pode pedir desconto?

LANÇAMENTO EM HOLAMBRA



BOULEVARD
housing flats

COMODIDADE PARA QUEM MORA
OPORTUNIDADE PARA QUEM INVESTE

INVISTA EM *Holambra*



MORE EM UM APARTAMENTO
COM TODO O CONFORTO DOS
SERVIÇOS HOTELEIROS DO
TRANSAMERICA PRIME

AV. PRÍMULAS, 1006
HOLAMBRA/SP

CORRETORES
DE PLANTÃO

SHOWROOM
COM DECORADOS

19 3800.5555 contato@bbhotel.com.br

BOULEVARD BUSINESS
HOTEL CONVENTION CENTER
HOUSING FLATS

REALIZAÇÃO E INCORPORAÇÃO
BOULEVARD BUSINESS
BBC Boulevard Business
Incorporações e Construções

INTERMEDIÇÃO
JD.com Esberci
Imobiliária
LOPES 82
Imobiliária

INCORPORADORA RESPONSÁVEL: BBC BOULEVARD BUSINESS CONSTRUÇÕES SPE-LTD, INSCRITA SOB O CNPJ Nº 97.536.711/0001-17 COM SEDE NA AV. PRÍMULAS, 1006 - HOLAMBRA - 13825-000. PROJETO ARQUITETÔNICO: ARQUITETA E URBANISTA PETRA DE WIT - CAU AS1254-0 E ARQUITETA E URBANISTA KATIA LUISA DA SILVA - CAU 68115-6. PROJETO PAISAGÍSTICO: MARCELO NOVAES. PROJETO DE ARQUITETURA DE INTERIORES: ARQUITETA E URBANISTA PETRA DE WIT - CAU AS1254-0 E ARQUITETA E URBANISTA KATIA LUISA DA SILVA - CAU 68115-6. MEMORIAL DE INCORPORAÇÃO REGISTRADO SOB O R.09 DA MATRÍCULA Nº 76.360, EM 17/04/2018. DO OFICIAL DE REGISTRO DE IMÓVEIS DA COMARCA DE MOGI MIRIM/SP. AS INFORMAÇÕES CONSTANTES NO MEMORIAL DE INCORPORAÇÃO E DOS FUTUROS INSTRUMENTOS DE COMPRA E VENDA PREVALERÃO SOBRE AS DIVULGADAS NESSE MATERIAL. TODAS AS IMAGENS E PERSPECTIVAS AQUI CONTIDAS SÃO MERAMENTE ILUSTRATIVAS. A TONALIDADE DAS CORES, FORMA E TEXTURA PODEM SOFRER ALTERAÇÕES. OS ACABAMENTOS, QUANTIDADE DE MÓVEIS, EQUIPAMENTOS E UTENSÍLIOS SERÃO ENTREGUES CONFORME O MEMORIAL DESCRITIVO DO EMPREENDIMENTO E PROJETO DE DECORAÇÃO. OS MÓVEIS E UTENSÍLIOS SÃO SUGESTÕES DE DECORAÇÃO COM DIMENSÕES COMERCIAIS E NÃO FAZEM PARTE DO CONTRATO DE AQUISIÇÃO DAS UNIDADES DO HOUSING FLATS. AS MEDIDAS DOS APARTAMENTOS SÃO INTERNAS E DE FACE A FACE. A VEGETAÇÃO EXPOSTA É MERAMENTE ILUSTRATIVA E APRESENTA O PORTE ADULTO DE REFERÊNCIA E SERÁ ENTREGUE DE ACORDO COM O PROJETO PAISAGÍSTICO, PODENDO APRESENTAR DIFERENÇAS DE TAMANHO E PORTE. DEMAIS INFORMAÇÕES ESTARÃO À DISPOSIÇÃO NO FUTURO PLANTÃO DE VENDAS. MATERIAL PRELIMINAR SUJEITO A ALTERAÇÕES SEM PREVIJO AVISO. ESTE EMPREENDIMENTO POSSUI PATRIMÔNIO DE AFETAÇÃO. PROMOVENDO ASSIM UMA MAIOR SEGURANÇA JURÍDICA NA AQUISIÇÃO. ANÚNCIO EXCLUSIVO PARA PROMOÇÃO DAS UNIDADES QUE COMPOE O SUBCONDOMÍNIO BOULEVARD HOUSING FLATS. AS UNIDADES HOTELEIRAS NÃO COMPOEM A PRESENTE OFERTA E SEGUEM NORMA ESPECÍFICA QUE PODERÁ SER ENCONTRADA NO SEGUINTE ENDEREÇO ELETRÔNICO: [HTTP://WWW.BBHOTEL.COM.BR/DOCUMENTAÇÃO-LEGAL](http://www.bbhotel.com.br/documentacao-legal).



PROMOÇÃO

ANO GRÁTIS*
de Shell V-Power

Abasteça e concorra.

Promoções válidas de 16/10/2018 a 15/04/2019. Consulte condições de participação e regulamentos completos em www.shell.com.br/promocaooumanogratis. Certificados de Autorização CAIXA 4-7132/2018 e 5-7206/2018. *Premiação entregue em cartão pré-pago, sem direito a saque, no valor de R\$ 5.160,00. A marca Shell é licenciada à Raizen, uma joint-venture entre Shell e a Cosan.

AUTO POSTO PIONEIRO

Av. Rota dos Imigrantes, 167
3802.7999 | 3802.1112

Consulte o Regulamento no site <https://www.shell.com.br/motoristas/promocoes-e-campanhas/promocaooumanogratis.html>

Editorial

Compromissos

Temos o costume de reclamar. E raramente contribuímos com soluções. Reclamamos do buraco que está no meio da rua, causando acidentes e tornando o trânsito mais lento, mas não nos preocupamos em ajudar a sinalizar o local ou solicitar, pelas vias certas, que o buraco seja fechado.

Criticamos a educação, a bagunça em sala de aula, a falta de lição de casa, o sabor da merenda, o tecido do uniforme, o peso do material escolar. Mas deixamos de cobrar, de nossas crianças, o respeito ao professor e nem sempre valorizamos o que recebemos sem nenhum esforço aparente.

Sim, como cidadãos e pagadores de impostos – e são muitos –, temos o direito de reclamar. Mas temos o dever de honrar nossos compromissos. O problema é que sempre é mais fácil ficar apenas esperando. Esperando que algo dê errado para dizermos a famosa frase: eu avisei! Ou esperando que alguém continue a fazer algo por nós.

Claro que temos nossa parcela de contribuição. O fato de apontarmos possíveis problemas já nos tornam cidadãos participativos. Só precisamos dar o próximo passo: sugerir soluções. E, quando não aceitas, precisamos tentar ouvir as explicações.

Mas o primeiro passo pode ser honrar os nossos compromissos. Um exemplo é a saúde pública. Muitos cidadãos criticam o atendimento, reclamam da falta de médico, da ausência de remédios. Mas uma parcela – e não é pequena – acaba prejudicando o atendimento ao faltar em suas consultas. Conforme reportagem nesta edição, 23% das consultas e procedimentos marcados nos dez primeiros meses deste ano não foram realizados porque o paciente não compareceu. Assim, cerca de 5 mil atendimentos foram agendados desnecessariamente: médicos esperaram e, em alguns casos, até foi possível fazer encaixes. Mas este não é o propósito. Consulta marcada, consulta realizada: esta deve ser a meta. Vale para o paciente que marcou e para o médico que, também, não pode faltar. Imprevistos acontecem. Mas será que imprevistos acontecem nesta proporção? Sim, reclamamos. Mas nem sempre temos razão.



PONDERANDO

*** Reflexão em 120 segundos ***



Injusto não confiar em mais ninguém porque foi iludido por outrem



Roberto Alves de Athayde

- data muito distante do início da campanha eleitoral (16 de agosto de 2018). Quem confirmou a condenação do ex-presidente, em segunda instância, foi a 8ª Turma do Tribunal Regional Federal da 4ª Região (TRF-4), em 24 de janeiro de 2018. E mais – por unanimidade – aumentou sua pena para 12 anos e 1 mês de prisão com início em regime fechado. Alguma ilegalidade?

A imprensa mundial também se manifestou sobre o convite com insinuações infundadas umas e assertivas duvidosas outras. E membros críticos do Judiciário brasileiro não pouparam a decisão de Moro deixar a Magistratura depois de 22 anos de brilhante carreira para servir ao país em outra esfera. Demonstração de altruísmo!

Assim, há que se acreditar, pois, na primeira impressão deixada pelo novo governo na composição de um ministério que deixa as portas abertas à confiança que nele devemos depositar, sem qualquer preconceito. Fato, não fake!

“É prudente aquele que não confia mais em quem o iludiu uma única vez; mas será injusto não confiar em mais ninguém porque foi iludido por outrem.” (Sri Ramakrishna)

ram no PT! Ou seja, 147mi (eleitores) – 47m i (em Haddad) = 100mi. Quem com ferro fere...

Em gesto-surpresa, no início da semana passada o presidente-eleito convidou o Juiz Sérgio Moro para ocupar a Pasta do Ministério da Justiça. A indicação de Moro – que aceitou o convite – provocou de imediato reações várias pró e contra sua futura nomeação, algumas contundentes. Tanto no Brasil como no exterior.

O Congresso, com vários legisladores “ancorados” no foro privilegiado, não bateu palmas pela decisão, enquanto a oposição ao futuro governo se arregimenta para levantar questionamentos sobre a isenção do ainda juiz na condução da Lava-Jato e consequente “status quo” de Lula.

Registre-se que Lula foi condenado pelo juiz Moro a 9 anos e seis meses de prisão em julho de 2017

É notório que, na imprensa, articulistas e repórteres optam por seguir uma linha que atenda suas convicções políticas ou de seus empregadores. As matérias produzidas – muitas com maestria – fazem uso de artifícios que podem dar à redação sentido ambíguo ou evitando expor com clareza e precisão o intuito da mensagem para iludir o leitor.

Foi o caso de uma jornalista – em engodo explícito – ao afirmar que 89 milhões de eleitores não votaram no candidato Jair Bolsonaro à presidência da República. Meia verdade, eis que: 147mi (eleitores) – 42mi de votos (nulos, abstenções e em branco) = 105mi (válidos). Destes, 58mi foram para o presidente-eleito e 47mi para o candidato do PT. Ponto final. Mas adotando o critério da autora, teriam sido 100mi os que não vota-

www.ponderando.com.br • email: radeathayde@ponderando.com.br

Histórias de Dona Ilda

Surpresa agradável



Assinamos em Campinas o Correio Popular. Com ele recebemos também em suplemento semanal, muito interessante chamado Metrôpole.

Comecei a folheá-lo e havia uma série de paisagistas que mais se destacaram na região, com fotos de seus trabalhos.

Para minha surpresa e alegria vejo a foto de nosso querido Pedro Galli, todo sorridente, apresentando trabalhos seus de paisagismo, elaborados em um condomínio em Holambra.

Aos que não o conhecem, ele é uma pessoa que sempre se destacou em nossa Holambra. Quando bem mocinho, se dedicou à política da cidade, tendo ocupado cargos importantes ali.

Depois, com uma nova inspiração, resolveu se dedicar ao trabalho de paisagismo, surpreendendo muitos por seu talento, que estava escondido a sete chaves dentro dele.

Sua luta começou com muito esforço e perseverança! Diversos locais, residências e praças foram se enfei-

tando com seu capricho e bom gosto.

Há alguns dias, procurei saber onde ele mora e fomos pessoalmente entregar-lhe três revistas que trouxe de Campinas.

Margarida, sua dedicada esposa, sempre sorridente, nos recebeu com muito carinho e mais contente ficou quando viu a foto de seu marido.

Duas páginas dessa revista apresentam diversos trabalhos importantes do Pedro, que como um prêmio, estão ilustrando todo seu esforço e dedicação. Parabéns, nosso amigo! E pode ficar certo de que seu nome já está na lista dos grandes paisagistas de nossa região!

Fique certo também de que “Querer é poder” e “Lutar é vencer”.

Expediente

Publicação semanal • Tiragem mínima auditada: 3.000 exemplares
 Editora Jornal da Cidade de Holambra Ltda - Cnpj 00.007.243/0001-51
 Avenida Rota dos Imigrantes, 425 - Sala 113 - Galeria Hulshof
 Centro - Holambra/SP - Telefone: 3802.2306 - Site: www.jcholambra.com

Editor e Jornalista Responsável: Helga Vilela - MTB 29044
 jornalista@jcholambra.com.br

Contato Web: reportagem@jcholambra.com.br

Diagramação e Design Gráfico: Christianne Souza

Comercial: contato@jcholambra.com.br

Financeiro: analistafinanceiro@jcholambra.com.br

Prefeitura consegue ampliar prazo para abrir novas vagas em creches

MP determinou abertura de 160 vagas; nas próximas semanas, creche do Groot será inaugurada

Helga Vilela

Esta semana, a Prefeitura de Holambra conseguiu estender por mais 45 dias – totalizando 90 dias – o prazo determinado pela Justiça para que sejam disponibilizadas mais 160 vagas em creches.

Segundo a Assessoria de Imprensa, a Prefeitura atenderá à determinação dando sequência a ações que já haviam sido tomadas, voltadas à criação de mais vagas, antes da medida judicial. Uma delas será a entrega, nas próximas semanas, da creche no bairro Abelha Rainha. As obras, já concluídas, foram financiadas pelo Governo do Estado – um aporte de cerca de R\$ 1,7 milhão – e o município aguarda apenas a finalização da entrega do mobiliário para agendar a entrega do prédio à comuni-

dade.

Hoje, 176 crianças estão na fila de espera por uma vaga nas creches. Esta nova unidade tem capacidade para atender até 130 crianças de 4 meses a 5 anos de idade e, somada à estrutura de creches do município e readequação das salas, será possível atender a determinação judicial.

Estrutura e demanda

A rede municipal atende atualmente 575 crianças em seis unidades: são 104 na Abelhinha (Palmeiras), 112 na Abelha Rainha (Groot), 50 na Casulo (Parque dos Ipês), 141 na Colmeia (Centro), 71 na Favo de Mel (Fundão) e 97 na Maria Therezinha Meirelles Kors (Imigrantes).

Mesmo com as novas vagas, a Prefeitura acredita que não é possível estimar se a fila será



zerada. E explicou: somente em outubro foram mais de 100 novas solicitações de matrícula em creches de Holambra. Contribui para o aumento da demanda, entre outros fatores, a chegada de novos moradores, sobretudo imigrantes sazonais que buscam trabalho no campo; a procura por parte de moradores de bairros de outras cidades e que fazem limite com Holambra; e o crescimento da taxa de natalidade (foram 154 nascidos vivos em 2013 e 207 no ano passado). “Além disso, as creches particulares de Holambra atendem somente crianças com 1 ano e 7 meses ou mais, restando exclusivamente ao poder público o acolhimento de infantes com

idade inferior, a partir de 4 meses”, completou a Prefeitura.

Na região

Segundo a Prefeitura, algumas cidades da região, conforme o portal do governo, contam com lista de espera que ultrapassa 700 crianças. Há, ainda, cidades que ofertam creches em turnos de meio período – cortando pela metade o período integral – para poder atender a determinações judiciais semelhantes.

A Prefeitura explicou que para determinar a abertura de mais 160 vagas em Holambra, a Justiça se baseou no direito à educação previsto na Constituição Federal. “Holambra, no entanto, jamais descumpriu a legislação e, em comparação com municípios do entorno, encontra-se em situação privilegiada, com ensino reconhecidamente qualificado. Ressaltam-se, ainda, incongruências na determinação, uma vez que outros municípios em condições semelhantes, com

filas de espera ainda maiores, não foram intimados a responder a decisões dessa natureza”, justificou.

Antes da determinação judicial, a Prefeitura não aceitou um Termo de Ajustamento de Conduta (TAC) por considerar as condições propostas pela promotoria “desarrazoadas”. Conforme explicação enviada pela assessoria, “o município teria o compromisso de manter zerada, daqui para o futuro, a fila de espera por vagas, situação absolutamente imprevisível e cujo descumprimento resultaria em multas diárias de R\$ 5 mil que pesariam sobre os cofres do município”. Além disso, completou a Prefeitura, o município entende que não se encontra em situação irregular e que atende aos preceitos constitucionais e informou que foram criadas, desde 2013, mais de 250 vagas em creche.

TOP SERVICE DPSCHOOL

A REDE DE CONFIANÇA QUE O SEU CARRO MERECE.

GOODYEAR

GF

GERALDO FRADE
CENTRO AUTOMOTIVO
Rua Campo de Pouso, 826 - Centro
3802.2446 | 3802.3044

NOVEMBRO: SUPER PROMOÇÃO DE PNEUS!
NAS MEDIDAS: 175/65 R14 / 175/70 R13 e 175/70 R14

IMPERDÍVEL!!!
Venha conferir nossos preços

ALMOÇO EXECUTIVO

NOVO CARDÁPIO! NOVAS OPÇÕES!

Casa Bela RESTAURANTE

ESCALOPE DE FILET MIGNON GRELHADO AO MOLHO DE MOSTARDA ANCIENNE. ACOMPANHA ESPAGUETE NA MANTEIGA DE ERVAS.

(19) 3802-8040
www.casabelarestaurante.com.br
www.facebook.com/casabelarestaurante

Rua Dória Vasconcelos, 81 - Boulevard Holandês - Centro - Holambra, SP

Tarifa Social de água: você tem direito?

Morador com renda familiar mensal de até um salário mínimo pode verificar se tem direito ao benefício

Helga Vilela

Três famílias holambrenses estão inscritas na Tarifa Social, programa da Concessionária Águas de Holambra que oferece descontos de até 50% na conta de água a moradores da zona urbana em situação de vulnerabilidade.

Recentemente, a concessionária promoveu um mutirão

para explicar, às famílias inscritas em outros programas sociais, quem tem direito ao benefício e como devem proceder para solicitá-lo.

Em Holambra, conforme decreto, os moradores com renda familiar não superior a um salário mínimo mensal - comprovada via Carteira de Trabalho e Previdência -

podem solicitar o desconto. Mas também precisam estar inscritos no CadÚnico e não podem ter débito relacionado à prestação deste serviço (caso haja, podem negociar e parcelar a dívida, lembrando que a Tarifa Social vale apenas para imóveis residenciais), entre outros requisitos. O benefício tem duração de 12 meses, com renovação mediante atualização de cadastros.

O encontro promovido pela concessionária reuniu 14 famílias e, agora, começa o processo de análise: serão realizadas visitas às residências e coleta de documentos, pois nem todos que participaram da ação compareceram com a documentação necessária para o cadastro. Ainda segundo a concessionária, o mutirão "teve por objetivo acolher, de maneira rápida e eficaz, quase a totalidade das famílias atendidas pela rede socioassistencial do município, que após apresentação de toda a documentação necessária para enquadramento na tarifa social, poderão ser incluídas para recebimento do benefício".

Vale ressaltar às famílias que não compareceram, mas que se enquadram nos requisitos básicos, que o



Foto: Divulgação

benefício pode ser solicitado a qualquer tempo. Para isto, deve ir até a central de atendimento onde será auxiliado no preenchimento do cadastro e na apresentação da documentação, conforme regulamento. Na sequência, o morador deverá aguardar a visita da equipe social em sua residência. "As famílias, que se enquadram nos critérios do programa, podem comparecer à sede da Águas de Holambra para solicitar a inscrição no benefício. No entanto, com o intuito de mobilizar a população, a concessionária decidiu organizar os atendimentos (o mutirão) para que os moradores em situação de vulnerabilidade não ficassem de fora do programa", explicou a coordenadora de Responsabilidade Social da Aegea/Regional São Paulo, Maria Aparecida Draheim.

Descontos

Os descontos previstos pelo Programa de Tarifa Social variam entre 50% para os clientes que consomem até 10 metros cúbicos de água e 25% para os que consomem entre 10 e 15 metros cúbicos. Acima desse consumo, o benefício é de 25% de desconto para os 15 primeiros litros e manutenção da tarifa normal para o volume excedente. Para as famílias que têm um consumo mínimo de água (10 metros cúbicos), o valor da tarifa é R\$ 42.

Para saber mais sobre o programa e critérios de participação, acesse: aguasdeholambra.com.br. Para solicitar o benefício, é preciso ir até a loja de atendimento da Águas de Holambra: Rua Petúnia, 14, Jardim das Tulipas. Atendimento de segunda à sexta-feira, das 8 às 17 horas.



Restaurante MADURO DAM
HOLAMBRA - SP

Qualidade de Sempre com a Sabor Caseiro!

PIZZAS

PRATOS

LANCHES

PORÇÕES

ALMOÇO
COMERCIAL - À LA CARTE
SELF SERVICE A VONTADE E P/KILO

JANTAR
COMERCIAL - À LA CARTE
PRATOS - LANCHES - PIZZAS - PORÇÕES

HORÁRIO DE FUNCIONAMENTO:
SEG. A SEXTA: 7 ÀS 22H
SAB., DOM. E FERIADOS: 7 ÀS 15H



Praça dos Pioneiros, 56 - Holambra
(19) 3802.2382 - 3802.4292

Alugamos salas e salão para eventos, utensílios para festas e aparelho de data show.





A.P.B.
Associação Príncipe Bernardo
Holambra

Bazar Beneficente
10/NOVEMBRO Das 8:00hs às 13:00hs

Aceitamos doações de: óleo usado, roupa, calçados, utensílios domésticos, etc...

Associação Príncipe Bernardo Al. Maurício de Nassau, 427
Informações: 3802 1400 Ivonete ou 3802 2100 Angela

Not@Fiscal Paulista
AJUDE A APB

Deposite sua nota ou cupom fiscal, sem identificar o CPF em nossas urnas espalhadas pela cidade.

Chiba assume cadeira na Câmara

Janderson Adriano Ribeiro (PP), mais conhecido como "Chiba", foi empossado vereador esta semana: ele substituirá Lucas Simioni, licenciado após assumir a diretoria municipal de Esportes. Na sessão de segunda-feira, Chiba fez o juramento para o exercício do mandato e assinou o termo de posse e compromisso. Em seu primeiro discurso em tribuna, elogiou o trabalho desenvolvido pelo vereador Lucas e resumiu o papel que, como vereador, pretende desempenhar: "trabalhar para o bem do município, nos distanciando de questões políticas, é nossa obrigação e um dever que assumimos".



Falta a consultas na Policlínica chega a 23%

Balanco dos últimos 10 meses aponta que quase 6 mil agendamentos não foram executados porque paciente não compareceu

Helga Vilela

De 1º de janeiro a 31 de outubro, 5718 holambrenses não compareceram a consultas e procedimentos agendados na Policlínica. Neste período foram feitos 24490 agendamentos e as faltas chegam a 23%, estando relacionadas a consultas marcadas com médicos que atendem uma das 11 especialidades oferecidas na Policlínica – entre elas estão cardiologista, dermatologista, ortopedista, psiquiatra, neurologista (infantil e adulto), oftalmologista e ultrassonografista – ou ligadas a procedimentos com dentista, fonoaudiologista, fisioterapeuta, psicóloga e terapeuta ocupacional.

Nos PSFs – Santa Margarida, Fundão, Palmeiras e Imigrantes – o índice é um pouco menor: neste mesmo período, 15% dos pacientes que tinham horário marcado com médico generalista, ginecologista, pediatra ou dentista não compareceram.

Meta de 30 dias

O diretor do Departamento Municipal de Saúde, Valmir Marcelo Iglecias, ex-

plicou que a meta é atender, em até 30 dias, todos os pacientes que precisam de uma consulta ou procedimento. Ele explicou que algumas especialidades registram maior procura e, eventualmente, o departamento promove mutirões para atender esta demanda – em novembro, por exemplo, mês voltado à saúde do homem, três urologistas farão atendimentos mas, durante o ano, a Policlínica conta com um especialista. “Estamos conseguindo manter esta meta, mas algumas especialidades registram aumento de demanda em alguns momentos, excedendo este prazo”.

Iglecias considera o índice de 23% um “desrespeito” com o serviço público. “Se o paciente agenda e não comparece, gera um desperdício de recurso, pois o médico vai ficar esperando por ele. Mas se o paciente liga e desmarca, a vaga volta para o sistema e outra pessoa poderá ser atendida”, resumiu.

O diretor citou que, muitas vezes, aparecem pacientes em busca de um encaixe, mas nem sempre é possível atendê-lo. “Não deixamos vagas abertas nas agendas dos

Iglecias: não comparecimento é desrespeito àqueles que precisam de uma consulta e desperdício de recurso público

médicos. Às vezes faltam cinco pacientes que passariam com um especialista, sendo possível fazer encaixes. Outras vezes não registramos nenhuma falta. Por isto sempre reforçamos que é ruim para o paciente depender de um encaixe, mas ele garantirá sua consulta ao fazer agendamento”.

Os pacientes também precisam ficar atentos às consultas de retorno. Alguns médicos, explicou Iglecias, pedem exames ou receitam medicação e precisam reavaliar o paciente dentro de um prazo específico. “Este paciente, ao sair da consulta, deve passar na recepção e deixar o retorno agendado. E precisam retornar para ser reavaliado pelo médico”.

Iglecias ressaltou que a meta de 30 dias chega a ser inferior ao prazo oferecido por muitos convênios médi-



cos e na rede pública de muitas cidades. “Sabemos que muitos holambrenses têm convênio, mas passam com nossos especialistas devido à proximidade, comodidade e qualidade do atendimento de nossos profissionais. Mas, algumas vezes, acabam passando através do convênio e não desmarcam, enquanto outros esquecem que agendaram a consulta e, como estão bem, não comparecem”, resumiu.

Ainda sobre a meta de 30 dias, Iglecias citou que alguns pacientes têm preferência por um determinado médico – em algumas especialidades, como na ginecologia, cria-se um vínculo médico-paciente – o que

pode gerar um prazo maior para ser atendido. “O mesmo acontece com aqueles que passarão pela primeira vez numa especialidade que conta com mais de um médico. Então explicamos o prazo de cada médico e cabe ao paciente manter a sua preferência ou aceitar outro médico da mesma área”. Mas, para manter a meta, o diretor completou: conta com o compromisso e respeito do paciente. “Se não poderá comparecer, basta ligar para desmarcar”, disse. O telefone da Policlínica para cancelar uma consulta é 3802-1555. Para marcar, é preciso ir pessoalmente e receberá um protocolo com dia, horário e especialidade.

Tia Maria
PADARIA E CONFEITARIA

VENHAM CONFERIR NOSSAS DELÍCIA!
RUA SOLIDAGOS, 199 (NA ANTIGA PADARIA NONNOS) 3802.2209

High Tea
Martin

A tradição Europeia da alta nobreza é o mais
NOVO LANÇAMENTO DA MARTIN HOLANDESA.
Um novo conceito de
Chá da Tarde em Holambra!

MARTIN HOLANDESA
confeitaria | restaurante
★ ★ ★ ★

SOMENTE COM RESERVAS
(19) 3802-1295
Rua Dória Vasconcelos, 144
centro - holambra sp

Instagram: /martinholandesa
martinholandesa.com.br

www.jcholambra.com

Escorpiões colocam Vigilância em alerta

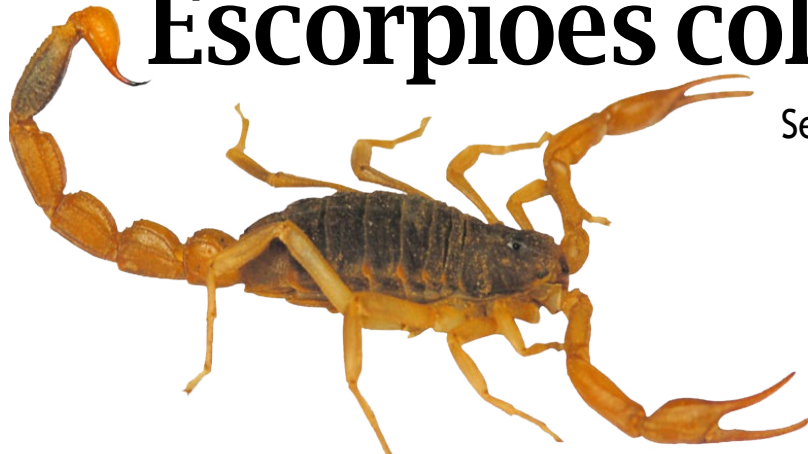

Helga Vilela

Setor orienta moradores; nas últimas semanas, três pessoas foram picadas

Altas temperaturas seguidas por chuva podem contribuir para o surti-

mento de escorpiões: esses aracnídeos saem de seus esconderijos e buscam lugares secos para se abrigar e, muitas vezes, acabam dentro

das residências. Nas últimas semanas, esta situação se repetiu em Holambra e, de acordo com informações da Vigilância em Saúde, foram registrados cinco aparecimentos de escorpiões, todos na zona rural, dentro dos domicílios. Três casos de picadas, sem complicações, foram registrados.

A Vigilância em Saúde aproveitou para alertar os

moradores que se depararem com essa situação: devem evitar qualquer contato direto com os escorpiões - sobretudo com as mãos e os pés - e nem utilizar objetos curtos para manipulá-los.

Em caso de picada, o morador precisa, imediata-

mente, ir até a Policlínica e, se possível, o escorpião também deve ser levado para que sejam identificadas a espécie e, consequentemente, as ações mais adequadas para tratamento. Confira as orientações da Vigilância.

Orientações

- Escorpiões aparecem e se proliferam em terrenos, casas e áreas com entulho, restos de construção e lixo acumulados. Por esse motivo, é fundamental que os espaços sejam mantidos sempre limpos.
- Para moradores da zona rural, orienta-se a criação de galos e galinhas, que são predadores do escorpião.
- Caso haja imóvel próximo com acúmulo de lixo ou entulho, o morador deve denunciar ao setor de Vigilância em Saúde: 3802-2744 e 3802-8000.
- Logo que o começar a escurecer, é recomendado fechar as portas e janelas, pois os escorpiões costumam sair para buscar alimentos ou para acasalamento durante a noite.
- Evite deixar restos de comida espalhados pela cozinha e não deixe lixo acumulado em nenhum lugar da casa.
- Procure manter sempre tampados frestas e buracos das paredes. Cuidado também com ralos do banheiro, por exemplo.
- Tenha sempre muito cuidado com locais pequenos e escondidos, como armários, calçados, cobertores e embaixo do colchão, que costuma ser o lugar favorito dos escorpiões.
- Verifique sempre as roupas e sapatos antes de vestir e calçá-los.
- Combata as baratas. Os escorpiões são predadores desses bichos. Eles irão aonde tiver barata.

Hoje, no Naott: doação de sangue



Hoje, dia 9, a Prefeitura realiza, em parceria com o Hemocentro de Campinas, a última etapa do ano da Campanha de Doação de Sangue. A ação solidária acontece das 8h às 12h, na sede do Núcleo de Atenção e Orientação Terapêutica ao Trabalho (Naott). Para doar, basta apresentar um documento de identidade com foto e respeitar requisitos básicos - entre eles, ter entre 18 e 65 anos de idade, pesar mais de 50 kg e estar em boas condições de saúde. Homens que já fizeram uma doação nos últimos 60 dias não poderão doar novamente. As mulheres deverão aguardar 90 dias entre uma doação e outra. Já quem tomou recentemente a vacina contra a Febre Amarela deve ficar alerta: o tempo de espera para poder doar é de quatro semanas. Nas três etapas realizadas este ano foram feitas 148 coletas e 31 holambrenses aproveitaram para se cadastrar no Registro Brasileiro de Doadores Voluntários de Medula Óssea.

Castração gratuita de cães

Os holambrenses interessados em castrar gratuitamente seus cães - machos ou fêmeas - devem fazer o cadastro na Vigilância em Saúde do município de segunda a sexta-feira, das 8h às 16h. É necessário apresentar o Cartão Cidadão e a carteira de vacinação do animal. O proprietário irá receber informações sobre o procedimento, que será realizado em clínicas credenciadas pela cidade. A Vigilância em Saúde de Holambra fica na Alameda Maurício de Nassau (no paço municipal). Mais informações: 3802-2744.



SEGURO

BIKE

Coberturas e Proteções

- Roubo e furto
- Acidentes
- Danos
- Responsabilidade Civil

Pontual

CORRETORA DE SEGUROS

(19) 9 9111.5331

www.PontualSeguros.com/cotabike

CENTRO ESPÍRITA

semente de luz

"Aceitemos a realidade de que o próximo não tem a nossa formação e saibamos respeitar cada criatura na posição em que se encontra".

Reuniões públicas e passes todas as quintas às 20:00hs

Bazar Beneficente todas às sextas e sábados.

Rua Lazineho Fogaça, 151 - Centro - Holambra

Piets: eles vão chegar neste domingo!

Ainda não é possível afirmar quantos virão, mas anfitriões garantem: vai ter muito surpresa e diversão para as crianças

Helga Vilela

Neste domingo, os Piets vão desembarcar em Holambra. Com eles, o Natal chega mais cedo por aqui e uma tradição holandesa é mantida e também difundida entre todos os moradores.

Com suas roupas supercoloridas, bolsos cheios e balas e varinhas 'educativas', os Piets são sempre muito aguardados pelas crianças: representam a chegada de mais um Natal e antecipam a vinda de São Nicolau, o bom velhinho tão aguardado por todos e que marca presença em Holambra sempre no começo de dezembro.

As integrantes da Associação Losango são as anfitriãs: organizam a chegada dos Piets, a manhã de desenhos e a festa de São Nicolau. E reforçam: os eventos são abertos a todos os interessados, com entrada gratuita.

Este ano, a chegada dos Piets está marcada para às

9h30 deste domingo, dia 11, no Clube Fazenda Ribeirão. "Não sabemos quantos virão, porque eles chegam muito cansados da viagem que começa na Espanha", disse Gabriela Wagemaker, ao reforçar que todos os holambresnes estão convidados e até adiantou: tem novidade este ano e, por isto, os Piets serão aguardados no salão social do clube.

Nas semanas seguintes, os Piets terão uma agenda cheia: passearão todos os dias pelas ruas e irão em muitas casas para olhar as crianças. Para os papais que pretendem agendar uma visita, é preciso entrar em contato com Yvonne ou Annelies (9.9294-9645 ou 9.9135-3912). "Eles também podem participar de eventos públicos, desde que os responsáveis estejam de acordo".

Tradição

Gabriela ressaltou a im-



Foto: Divulgação

portância de manter a presença dos Piets em Holambra. "Todo nosso esforço e dedicação são justamente com objetivo e intuito de, a cada ano, fazer mais e melhor para crescer essa tradição". Ela contou que, esta semana, ouviu um adulto comentar: aprendeu a comer quando criança por causa dos Piets (afinal, eles sempre verificam se as crianças estão no caminho certo e aju-

dam neste processo). "Esse tipo de comentário faz nosso trabalho valer a pena, mas para que possamos manter esta tradição, precisamos da ajuda dos pais e das escolas pregando, principalmente, o respeito aos Piet e ao São Nicolau, estimulando as crianças cantarem as músicas", informou, ao destacar a importância de se entender que as varinhas "são educativas, e não punitivas".

Nos últimos anos, contou Gabriela, os eventos têm atraído a presença de toda a família: inclusive avós e avôs, "uma vez que a tradição vem da época deles".

A Associação Losango, responsável pela chegada dos Piets e pela festa de São Nicolau, conta com Gabriela, Claudia van der Heijden Rehder do Amaral, Íris Jeuken, Sheila Timmermans e Mônica Wagemaker. Além do grupo, os eventos recebem a colaboração de muitos holambresnes: no passado, foram cerca de 150 voluntários.



NOVEMBRO AZUL

CAMPANHA DE PREVENÇÃO AO CÂNCER DE PRÓSTATA



É da nossa natureza cuidar da vida.

Por isso, apoiamos a campanha de conscientização sobre a saúde masculina. Homem também deve se cuidar e fazer diagnóstico preventivo contra doenças, principalmente, o câncer de próstata.

ÁGUAS DE
AE HOLAMBRA

Nossa natureza movimenta a vida





Novos horários e aulas experimentais todo sábado pela manhã

Agora com Airmat e Suspensus (19) 98158-8770
Katia Rondini,
Fisioterapeuta

[f studiosintoniapilates](#) [i studiosintoniapilates](#)

Cidade vai se iluminar para o Natal

Ruas receberão iluminação e duas praças terão, entre os atrativos, árvores confeccionadas com garrafa PET

Helga Vilela

Natal é luz. E, este ano, Holambra vai se iluminar para atrair turistas e moradores aos espaços públicos. Receberá, também, decoração temática em algumas praças, além da segunda edição da Noeland (evento promovido pela iniciativa privada no espaço da Expoflora, com entrada aberta aos moradores de Holambra a partir da apresentação do Cartão Cidadão).

Entre os pontos que serão iluminados estão a Alameda Maurício de Nassau, as avenidas das Tulipas e dos Imigrantes (entrada do bairro), a Praça dos Coqueiros, Parque Van Gogh e o portal em frente ao Moinho Povos Unidos. A Prefeitura ainda estuda a possibilida-

de de levar luzes a outros pontos da cidade.

Além das luzes, personagens natalinos vão alegrar os espaços temáticos. Um novo presépio está sendo confeccionado pela Prefeitura e os enfeites dos anos anteriores serão restaurados para levar a magia do Natal para vários pontos da cidade. “Ano a ano, o número de visitantes vem triplicando em Holambra e o Natal é sempre uma referência”, disse a diretora de Turismo e Cultura, Alessandra Caratti.

A diretora ressaltou que a cidade já conta com espaços estruturados para receber o turista, e recentemente ganhou mais dois: o parque Van Gogh e a Praça do Bento, ambos no roteiro de Natal. E por se tratar de uma estância turística, a cidade não pode perder a oportunidade de atrair turistas em datas tradicionais. “O Natal é para o morador e para o turista. Quando atraímos visitantes, fomentamos a economia local. E a Prefeitura tem o cuidado de manter um calendário repleto de eventos temáticos. O turista vem, seja



Foto: Divulgação

Natal Espetacular: aposta no reciclado

Holambra aderiu ao Natal Espetacular, projeto realizado por meio de parceria com o Fundo Social de Solidariedade do Governo do Estado que tem por objetivo fomentar o desenvolvimento sustentável e capacitar

moradores em situação de vulnerabilidade social para a geração de renda.

Durante o trabalho – que busca estimular a criatividade e o reaproveitamento de materiais reciclados na decoração de Natal dos municípios – os holambrenses que aderiram ao projeto estão aprendendo técnicas de artesanato e reciclagem para a produção de enfeites natalinos a partir de garrafas pet. As luzes de natal e os materiais auxiliares serão custeados pelo Fundo Social do Estado – enquanto as garrafas plásticas, cerca de duas mil, foram arrecadadas no comércio, nas casas e nas escolas por meio de parceria com os departamentos municipais de Educação e de Agricultura e Meio Ambiente.

Cinco holambrenses, após cadastro, estão ajudando na elaboração de duas árvores de Natal, as quais integrarão a decoração da cidade: uma ficará na Praça do Bento e outra na Praça dos Imigrantes. Para colocar o projeto em prática, um funcionário da Prefeitura passou por capacitação e, agora, está à frente do trabalho. Os encontros das participantes são realizados às terças, quartas e quintas-feiras, das 8h às 17h, entre os dias 13 de agosto e 1º de dezembro nas dependências do Mini Sítio.

Hoje: noite de Bingo Solidário!

Os holambrenses estão convidados para uma noite de prêmios: hoje, a partir das 19h30, o Fundo Social realiza a sexta edição do Bingo do Natal Solidário, no Salão da Terceira Idade. Entre os prêmios estão R\$ 2 mil em dinheiro, televisão de 40 polegadas, microondas, eletrodomésticos e uma bicicleta, além de dezenas de brindes doados por empresários e pelo comércio local. A arrecadação é destinada à compra de brinquedos para crianças de 0 a 10 anos. As cartelas para o bingui- nho saem por R\$ 2. Para o ‘bingão’, o bloco com quatro cartelas custa R\$ 25. A chegada do Papai Noel para distribuição dos presentes que serão comprados com a arrecadação está prevista para o dia 16 de dezembro.

o turista de lazer ou negócios, e depois sempre retorna”, garantiu.

No começo deste ano, a Prefeitura – em parceria com a Associação Comercial e Empresarial de Holambra – tentou envolver o lojista para que se unissem para a realização de uma decoração semelhante em todos os comércios. Após três reuniões e sem a adesão dos comerciantes, o projeto foi cancelado. “O que queremos é que o empreendedor aproveite as datas e, também, se sensibilize e aposte no potencial de seu comércio e da cidade”, avaliou.

Uma novidade deste ano, adiantou a diretora, será uma pareceria com as agências de turismo receptivo. Com a cidade iluminada, e sendo este um dos principais atrativos da data, o departamento propôs às agências a realização de passeios noturnos: o turista e o morador poderiam conferir todos os locais e cada agência faria seu roteiro. Além das agências, tem também ônibus iluminado (atração particular) e o Centro de Cultura e Eventos, que abriga a feira de artesanato, funcionará de sexta a domingo, incluindo o período noturno.



GRELHADOS

ESPETINHOS

TEMPERADOS



Holambra: Matriz - Rua Solidagos, 443 - (19) 3902.4103
SEGUNDA: Fechado | TERÇA A SÁBADO: das 8 às 19:00hs • DOMINGOS e FERIADOS: das 8 às 13:00hs

Jaguariúna: Filial 1 - Rua Maranhão, 1615 - (19) 3867.3445

Campanha Papai Noel dos Correios já começou

Crianças podem entregar cartinhas até 7 de dezembro; ano passado, 99% dos pedidos foram atendidos

Helga Vilela

Crianças de até 10 anos já podem escrever uma cartinha para o Papai Noel e entregá-la na agência dos Correios. A campanha Papai Noel dos Correios começou esta semana e as crianças terão até dia



7 de dezembro para fazer seu pedido ao bom velhinho.

De acordo com a agência, as cartinhas entregues já serão colocadas para "adoção": os padrinhos poderão adotar uma carta e entregar o presente até dia 14 de dezembro.

Em média, 90% das cartas recebidas na agência de Holambra foram adotadas nos últimos três anos. Mas em 2017, a cidade quase atingiu os 100%: das 110 cartas foram enviadas pelos pequenos holambrenses, 99% foram adotadas.

De acordo com a Assessoria de Imprensa dos Correios, as cartas devem ser deixadas nas agências dos Correios: além das cartas das crianças que escrevem diretamente ao Papai Noel, a campanha também contempla os estudantes das escolas da rede pública (até o 5º ano do ensino fundamental) e de instituições parceiras. Mas é importante que a cartinha encaminhada aos Correios, além de obedecer aos critérios exigidos, tenha o endereço correto da criança. Dessa forma, não se corre o risco dela não ser selecionada ou não ser localizada.

Os padrinhos precisam entregar os presentes nas agências dos Correios para que, posteriormente, a entrega

seja feita pelos funcionários: não é permitida a entrega direta do presente e, por isto, o endereço da criança não é informado ao padrinho. Além de preservar a identidade dos menores, reforçou a Assessoria, é também uma forma de manter a magia do Natal, pois para a criança, a figura do Papai Noel está por trás dessa entrega tão especial. Podem participar crianças com até 10 anos de idade e as cartas devem ser manuscritas.

No geral, os pedidos são preferencialmente de brinquedos, material escolar, roupas. Outros itens solicitados

são avaliados, enquanto os pedidos de alimentos ou cestas básicas são desclassificados. Além disso, é selecionada apenas uma carta por criança.

No Brasil

A Campanha Papai Noel dos Correios nasceu como resultado da iniciativa dos próprios empregados e se consolidou, ao longo dos últimos 29 anos, como uma das maiores campanhas natalinas e uma das principais ações de responsabilidade social dos Correios. Desde que se tornou corporativa, todas as agências dos Correios participam da campanha.

ABERTO
 TODOS
 os DIAS

**Yah
Yah**
ARMAZÉM

R. Dória Vasconcelos, 152
 loja 6 - Holambra
 (Boulevard Holandês)

[f](#) [i](#)

@yahyaharmazem

[19.9.8447.0132](#)

Segunda a Quarta:
 9 hs as 18 hs

Quinta a Sábado:
 9 hs as 19 hs

domingos e feriados
 10 hs as 18 hs

SEJAM TODOS BEM VINDOS!!



Fazer juntos
 para ter
crédito
 com taxas
 justas.

Traga o seu investimento para a primeira instituição financeira **cooperativa** do Brasil.

Verifique se o crédito consultado cabe no seu orçamento. Crédito sujeito à análise e aprovação. Importante: alguns produtos e/ou serviços podem não ser disponibilizados durante o período de transição. Acesse sicredine.com.br/bemvindos para mais esclarecimentos. SAC Sicredi: 0800 724 7220 / Deficientes Auditivos ou de Fala: 0800 724 0525. Ouvidoria Sicredi: 0800 646 2519.



Fotos: Helga Vilela

Reparos na biblioteca



Quem costuma frequentar a Biblioteca Municipal José Maria Homem de Montes se deparou, nos últimos dias, com o local fechado. Na porta, dois comunicados: um explicando que a biblioteca estava fechada “para manutenção” e outro tranquilizando os leitores que estavam com

livros com data de entrega vencida – a devolução deveria ser feita após a reabertura. Conforme explicou o Departamento Municipal de Turismo e Cultura, a biblioteca foi fechada no dia 31 de outubro para substituição de calhas. O departamento informou ainda que serão realizados, nos próximos dias, reparos de parte do forro de gesso do salão de entrada e nova pintura. O espaço, contudo, foi reaberto esta semana e permanecerá funcionando mesmo nos dias de reparos – de forma parcial, a fim de garantir a segurança de funcionários e da população. (HV)

de livros com data de entrega vencida – a devolução deveria ser feita após a reabertura. Conforme explicou o Departamento Municipal de Turismo e Cultura, a biblioteca foi fechada no dia 31 de outubro para substituição de calhas. O departamento informou ainda que serão realizados, nos próximos dias, reparos de parte do forro de gesso do salão de entrada e nova pintura. O espaço, contudo, foi reaberto esta semana e permanecerá funcionando mesmo nos dias de reparos – de forma parcial, a fim de garantir a segurança de funcionários e da população. (HV)



Centro de Yoga Integral

O foco na força, flexibilidade, alinhamento e consciência do corpo durante a prática de Yoga Integral ajuda a manter a musculatura, os tendões, as articulações fortes e saudáveis, além de trabalhar o equilíbrio de todo o Ser.

VENHA CONHECER!

3802-2251

99610-4704

Pça. das Gérberas, 72 - Jd. Holanda

VENHA CONHECER!



Cursos de Graduação e Pós-graduação



Google for Education

VESTIBULAR CONTINUADO 2019

Seu futuro na prática!

AGENDE SUA PROVA!

5 NOTA MÁXIMA NO MEC

seufuturonapratica.com.br



Nova, velha vedete: batata doce picante assada!

Tenho a pretensão de dizer que está por nascer quem não goste de comer batata, seja ela assada, frita, cozida, em forma de purê... Enfim, são muitas as possibilidades de preparo com este tubérculo incrível e curinga gastronômico, dado a extensa capacidade de seus desdobramentos.

Mas de uns tempos para cá, a prima pobre da batata convencional (ou inglesa como é conhecida, apesar de ser um produto das Américas, cultivada há mais de 8 mil anos na região andina, pelo povo inca), a batata doce, ampliou seu espaço dentro do cenário gastronômico e deixou de ser uma mera coadjuvante, com destaque apenas nas festas juninas, e começou a ganhar o papel de protagonista em muitos pratos de sabor especial e sofisticados.

Sua alavancada veio em forma de comida saudável, quando passou a ser bastante consumida por pessoas preocupadas em manter a forma física e as taxas do sangue em equilíbrio, pois a batata doce tem índice glicêmico (IG) menor, ou seja: o corpo leva mais tempo para absorver o carboidrato e isso previne que o organismo reserve parte desses carboidratos em forma de gordura.

A receita desta semana tem feito dobradinha de sucesso com os hambúrgueres gourmets e agora o leitor do JC vai poder preparar esta iguaria em casa e deliciar toda família. Bom apetite!

INGREDIENTES

3 batatas-doces grandes (cerca de 800 g)
1 dente de alho finamente picado
1 colher (chá) rasa de páprica doce
1 colher (chá) rasa de páprica picante
5 colheres sopa de azeite
Sal a gosto

PREPARO

Pré-aqueça o forno a 220 °C (temperatura alta). Descasque e pique o alho, transfira para uma tigela e misture bem com o azeite e as pápricas.

Descasque e corte as batatas no formato da frita tradicional, ou em cubos, se preferir. Transfira para a tigela com a mistura de: azeite, alho e as pápricas e misture bem para envolver todos os pedaços. Assim que o forno estiver aquecido, espalhe as batatas na assadeira e tempere com sal a gosto - quanto mais espaço entre os pedaços, mais crocantes elas ficam. Leve ao forno e deixe assar por cerca de 30 minutos, até dourar - na metade do tempo, vire as batatas com uma espátula, para dourar por igual. Retire do forno e se delicie com esta iguaria simples e sofisticada.

RENDIMENTO: 4 Porções!

ACOMPANHAMENTO: Com todos os tipos de carne, arroz, feijão saladas... Vai muito bem como acompanhamento para hambúrguer e sanduíches em geral. Em minha casa, quando sobra do almoço, costumo comer como lanche da tarde, com um suco de frutas!

DICA: Se for usar batatas orgânicas na receita, deixe a casca: além de deixar mais saborosa a receita, retém mais vitaminas e nutrientes!

NOTA: As batatas-doces também são mais ricas em ferro e possuem 5 vezes mais cálcio e isto tem importância diferenciada para suprir determinadas necessidades dietéticas. A batata-doce é muitíssimo mais rica em vitamina A do que a batata inglesa, além de possuir mais fibras, que garantem a saciedade e facilitam a absorção de outros ingredientes.



J & D ESBERCI IMOBILIÁRIA

VENDE ALUGA ADMINISTRA marca de confiança em imóveis
www.jdesberci.com.br **imobiliaria@jdesberci.com.br**

Av. Rota Dos Imigrantes, nº 562 - CEP: 13825-000 HOLAMBRA-SP ☎ **19-3802-2030**
 Rua Alfredo Bueno, nº 901 - CEP: 13820-000 JAGUARIUNA-SP ☎ **19-3837-4259**

Creci - J : 14. 609



HA **25**
ANOS COM VOCÊ!



AQUI ! - VENDAS E LOCAÇÃO - A MAIOR OFERTA DE CASAS, TERRENOS E IMÓVEIS EM LANÇAMENTOS.



Cod:2871



Cod:2868

RESIDENCIAL NOVA HOLANDA:
Residência com 2 dormitórios, sendo uma suíte com closet, escritório, banheiro social, sala de estar e jantar, cozinha com armários, lavanderia, banheiro externo e 2 varandas. Depósito e cozinha externa com área de passar roupas e garagem.

VILLA DAS TULIPAS:
Residência com 2 dormitórios, sala de jantar/tv, cozinha, banheiro, varanda e área de serviço. Possibilidade de financiamento de parte do preço diretamente com Caixa Econômica.

ADMINISTRAÇÃO DE CONDOMÍNIOS
 JDESBERCI, agora também é marca de confiança em administração de condomínios! Assessoria jurídica, gestão financeira e cobrança de inadimplente. Suporte ao Síndico / Presidente. Portal exclusivo por condomínio, com mural, reserva de áreas sociais, e outras facilidades para comunicação entre condômino / proprietário e síndico / presidente.

condominios@jdesberci.com.br

Nosso estabelecimento presta serviços para a CAIXA, autorizado pelo Banco Central do Brasil. Financiamento Habitacional (Minha Casa Minha Vida, com Recursos FGTS e Crédito imobiliária da Caixa)
 Cap Aluguel - substitui o fiador.
 Consórcio de Imóveis e Autos.
 Seguro residencial



IMÓVEIS PARA LOCAÇÃO

CASAS:
Res. Groot (i2485): 2 dorms, sala, cozinha, wc social, lavanderia e garagem. R\$ 1.200
Res. Groot (i2019): 3 dorms (1suíte), sala, coz, R\$ 1.800
Res. Groot (i166): 3 dorms (1 suíte), sala, cozinha, wc social, lavanderia e garagem. R\$ 1.700
Imigrantes (i2238): 3 dorms, sala, coz, wc social, lavanderia e garagem. R\$ 1.050
Jd Holanda (i155): 2 dorms, sala, cozinha, banheiro social, lavanderia e garagem. R\$ 1.300
Palm Park: (i2715): 4 suítes, salas, cozinha, lavabo, lavanderia e garagem. R\$ 3.300

SALAS:
Centro (i1288): Sala com 26 m2; sanitários feminino e masculino e vaga p/ carro. R\$ 700
Centro (i1608): Sala 70 m2, sanitário e vaga p/ carro. R\$ 1.800
Centro (i1287): Sala com 17 m2, sanitários fem e masculino e vaga p/ carro. R\$ 550
Centro (i2555): Sala com 24 m2; banheiro social e 1 vaga p/ carro; incluso agua e iptu. R\$ 1.200
Centro (i1616): Sala com 115 m2, banheiros feminino e masculino, vaga p/ carro. R\$ 1.500
Centro (i1268): Sala 136 m2, wc feminino e masculino, vaga para 1 carro. R\$ 2.800

LOTEAMENTO OPORTUNIDADE



MELHOR PREÇO POR M² EM LOTEAMENTO FECHADO EM HOLAMBRA/SP

ENTRADA + SALDO COM CONDIÇÕES ESPECIAIS DE ATÉ 84 MESES.
portaldosolholambra ☎ **19 3802-4722**
WWW.PORTALDOSOLHOLAMBRA.COM.BR

Consórcio- Imóveis, Autos e Motos. Faça consorcio e realize seus sonhos !

Bem Imóveis	Crédito	Parcelas a partir*
	R\$ 120 mil	R\$ 803,53
	R\$ 300 mil	R\$ 2.008,82
	R\$ 600 mil	R\$ 4.017,65
Automovel		
Ref Etios H. 1.3 MT	R\$ 34.748	R\$ 598,32
Ref Novo Etios H. 1.5 P.	R\$ 56.200	R\$ 967,70
Ref Renegade Sport 1.8	R\$ 85.490	R\$ 1.472,02
Ref Jeep Compass Long	R\$ 120.990	R\$ 2.083,31
Moto		
Ref Pop 110	R\$ 5.933	R\$ 126,13
Ref Biz 125 EX	R\$ 10.012	R\$ 212,83
Ref Citycom S 300	R\$ 19.990	R\$ 424,91

consorcio@jdesberci.com.br

AQUI TEM + novidades! Consulte nossos corretores.

• DIVERSOS •

PEDRO JARDINAGEM: plantio, corte e manutenção. Poda de arvores, gramas e cerca vivas com motosserra. (19)99259-4027 / (19)99630-2078

AULAS DE PINTURA EM TELA: Professora Neusa Cardoso. Para iniciantes e avançados. Óleo sobre tela, acrílico e misto. Pintura acadêmica, texturas e novas tendências. Técnica e profissional de ampliação. Ligue e venha fazer uma aula experimental. Terças e quintas das 14h às 16h30 e quartas das 19h às 21h30. Tel: (19) 3802-1591 / 99782-6972.

Monta se moveis em geral. Interessados ligar para Edson (19)99794-0741

Esta com problemas na sua antena? Chama o Ângelo! Ins talação e manutenção de antenas. Telefone (19) 99253-7013 Whatsapp

• VENDO •

Chácara 500m² no Bairrinho perto de Holambra , loteamento cercado e com portão eletrônico. 110 mil reais a vista ou 150 Mil reais parcelado: 40% de entrada restante em até 100 meses. Aceito carro (19) 99196-5737.

Chácara 500m² nos arredores de Holambra R\$80mil. Pagamento R\$25 mil entrada +parcelas, loteamento cercado e com portão eletrônico (19)99145-2488 whatsapp.

Chácaras a 1,5km do trevo da Derco! Loteamento cercado com portão eletrônico, água e energia. 250m² 40 mil/ 500m² 80 mil / 1000m² 150 mil aceito carro (19) 99196-5737

• ALUGO •

Casa mobiliada para o período da Noeland. Tratar (19) 99101-8872

Casa com 03 dormitórios, sala, cozinha, banheiro, área de serviço, abrigo para carro e quintal. Bairro Palmeirinha. (19) 99774-8632 ou 98169-9530

Casa com quarto, sala, cozinha, banheiro e área de serviço. Bairro Palmeirinha. (19) 99774-8632 ou 98169-9530

ERS LOCAÇÕES

Locação de Andaimos e Equipamentos para Construção Civil



TAMBÉM ALUGAMOS ESCORA PARA LAJES

(19) 3802-3142
 (19) 9 9238-8891
 (19) 9 9244-4625

Rua Walravens, 375 - Imigrantes - Holambra - SP contato@erslocacoes.com.br

www.jcholambra.com

Alugo espaço câmara fria para flor, com carrinhos, rampa e logística. De 10 a 30 m²

CONTATO (19) 97402 6447



CONSTRUTORA
 Construção Civil Residencial Comercial e Industrial



Escavações especiais e perfurações
 Baldrame, piscinas, tubulações

WWW.JFFCONSTRUTORA.COM.BR
 contato.jffconstrutora@gmail.com

(19) 97414.3245 - (19) 99363.6807
 35°42'43838 / 35°42'44012



HOLAMBRA IMÓVEIS

Campo de Pouso, nº1287, sala 04 - Centro
Holambra - SP, Cep 13825-000

www.holambraimoveis.com.br
CONTATO@HOLAMBRAIMOVEIS.COM.BR

CRECI 66.194
(19) 3802.1864
9.9723.9151

DESTAQUES DA SEMANA



COND. PALM PARK, Casa com 02 suítes sendo 01 master, 01 suíte estilo americano, sala, cozi. c/ AE, espaço gourmet, piscina com borda infinita, garagem e quintal grande.
AC-328m² AT-1000m² (CA00291).

COND PALM PARK, Sobrado c/ 04 suítes, sala de jantar, cozinha c/ AE, sala de estar, escritório, e quintal grande.
AC-226m² AT-1000m² (CA00176).

OPORTUNIDADE



CONDOMÍNIO PLAZZA VILLE
TERRENO COM 990 METROS.
OPORTUNIDADE DE NEGOCIO.
CONSULTE-NOS

CASAS

COND. PLAZZA VILLE, Casa c/ 03 dorm, sendo 01 suíte c/ closet e hydro, sala, coz. c/ AE, gar. p/ 06 carros, e quintal grande.
AC-202m² AT-1000m² (CA00261).

COND. PALM PARK, Casa nova, com 03 suítes, sala, de estar, sala de jantar, cozinha, lazer com churrasqueira e garagem.
AC-351m² AT-1000m² (CA00233).

COND PALM PARK, Casa c/ 02 suítes sendo 01 master, 01 suíte americana, sala, coz., larzer com chur. e piscina com borda infinita.
AC-328m² AT-1000m² (CA00291).

COND. DUAS MARIAS, Casa rustica com 04 dormitórios, sendo 02 suítes, terreno plano com paisagismo lindo e lagos.
AC-350m² AT-5525m² (CA00254).

COND. DUAS MARIAS, Casa c/ 05 dorm. sendo 03 sts, sla de estar, jantar, tv, area de lazer com pis., e churras, e casa de caseiro.
AC-605m² AT-5217m² (CA00033).

COND. PALM PARK, Casa c/ 04 dor. c/ AE, sendo 02 sts, salas, coz / AE, suite de empre., area de lazer completa.
AC-361m² AT-1000m² (CA00213).

COND. NOVA HOLANDA, 5 dorm, (4 suítes c/ AE), s/de estar, s/de jantar, e tv, copa, coz., desp, churr, sauna, piscina, gar p/ 2 carros.
AC-390m² AT-390m² (CA00134).

COND. NOVA HOLANDA, Sobrado c/ 03 suítes com armários e ar condicionado, sala, coz. c/ armários, escritório, garagem e quintal grande.
AC-243m² AT-435m² (CA00265).

COND. NOVA HOLANDA, Casa c/ 03 dorm., sendo 01 suíte, coz. c/ AE, lavanderia c/ AE, espaço gourmet c/ AE, garagem e quintal.
AC-207m² AT-498m² (CA00277).

COND. NOVA HOLANDA, Sobrado c/ 03 suítes, coz., com AE, sala de jantar e estar, churras, piscina e gar.
AC-290m² AT-420m² (CA00249).

COND. NOVA HOLANDA, Casa, c/ 03 sts c/ closet (01 c/ hydro), sala de TV, estar, e jantar, coz. c/ AE, lavan., area de lazer c/ pis e churras.
AC-340m² AT-440m² (CA00195).

COND. NOVA HOLANDA, Casa c/ 03 suítes c/ AE, sala, escritório, coz com AE, area de lazer com piscina e churrasqueira.
AC-241m² AT-450m² (CA00221).

COND NOVA HOLANDA, Casa com 03 suítes, sala c/ pé direito alto, coz. c/ AE, area de lazer com piscina e churrasqueira.
AC-225m² AT-450m² (CA00220).

COND.NOVA HOLANDA, Casa faltando acabamento c/ 03 sts, sala, coz, lavan., e edícula c/ churras.
AC-224m² AT-450m² (CA00031).

COND.NOVA HOLANDA, Casa nova c/ 03 dorm, sendo 01 sts, 05 banh., sala, coz, larzer com chur., e piscina.
AC-260m² AT-435m² (CA00232).

JARDIM HOLANDA, Casa c/ 03 dor c/ AE, sendo 01 ste, coz c/ AE., sala., lazer c/ churras.
AC-170m² AT-300m² (CA00214).

JARDIM HOLANDA, Sobrado com 03 dor, sendo 01 suíte, sala, coz, 02 banheiros, e area de lazer com piscina.
AC-163m² AT-305m² (CA00197).

TULIPA, Sobrado c/ 03 dor, sendo 01 suíte, sala, cozinha, 03 banh., garagem para 02 carros.
AC-153m² AT-250m² (CA00253).

IMIGRANTES, Casa da frente com 02 dorm, sala, cozi., banh., garag. e quintal peq., casa do fundo com 03 dorm, sala, coz., banh., garag, e quintal. Aceita terreno no bairro como parte de pagamento.
AC-131m² AT-300m² (CA00287).

CHÁCARAS

STO. ANT. POSSE, Casa nova com 02 dormitórios, sala, cozinha, banheiro, lavanderia, area gourmet e quartinho de despejo.
AC-158m² AT-2001m² (CH00037).

CAMANDUCAIA, Chacara c/ 01 dorm, sala, coz e banh. Lazer c/ ofurô, e lagozinho.
AC-100m² AT-1130m² (Ch00034).

TERRENOS

GIRASSOIS, 531m² c/ ótima localização.
TULIPA, Terreno c/ 499m², ótima localização.
GROOT, Terreno c/ 302m² bem localizado.
JD.HOLANDA, Terreno c/ 300m², plano.
COND.RESEDAS, Varios .Ótimas oportunidades.
COND. PLAZA VILLE, Várias opções.
COND. PALM PARK, Terreno com 1000m².
COND.FLOR D'ALDEIA, Várias opções.
COND.NOVA HOLANDA, Várias opções.
COND.DUAS MARIAS, 5.000m² (TE00118).

SÍTIO

STO. ANT. POSSE, Sítio c/ casa principal com 02 dorm., sala, coz, apartamento p/ hóspedes, segunda casa c/ 03 dorm, sala, coz, salão p/ festa, 10 baias p/ cavalos, e espaço para trator, maquinas etc.
Somente 600m² da pista. **AT-6,5 AL (ST000015).**

JAGUARIUNA

CENTRO, Casa residencial ou comercial, sendo 02 casas no terreno, uma com 02 dormi., sendo 01 suíte, sala, coz., e banheiro, e uma com 03 dormi., sendo 02 suítes, sala, cozinha banheiro.
AC-275m² AT-398m² (CA00283).

JARDIM BOTANICO, Casa c/ 03 dorm., sendo 01 suíte, sala, coz., e banh., lazer com churras, e fogão a lenha. **AC-169m² AT-320m² (CA00263).**

IMÓVEIS PARA LOCAÇÃO

COMERCIAL

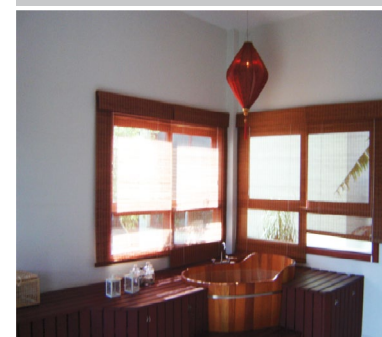

GIRASSOIS DE HOLANDA, Intitudo Lao/tse area terrena com ofurô e banheiro.
AC-28,74m². (SA00012).

CENTRO, Salas p locação, p/ diversas atividades, a partir de **R\$750.00. (SA00001).**

CENTRO, Casa comercial, com 05 salas, 01 banh., e coz., estacionamento exclusivo para 05 vagas, ótima localização. **AC-98m² AT-366m² (CA00271).**

RESIDENCIAL

CENTRO, AP novos com 02 dormi., sala, coz. com AE e banheiro. **(AP00015).**

GROOT, Casa c/ 02 dor, sala, coz, banh., e quintal.
AC-85m² AT-250m² (CA00092).

COND. PALM PARK, Sobrado c/ 04 suítes, sala, coz. c/ AE, escri., gar. p/ 02 carros, e quintal.
AC-226m² AT-1000m² (CA00179).

CRECI: 26.229-J



A sua imobiliária em Holambra

(19) 3802-1011

(19) 3802-1012

www.jacarandaimoveis.com.br

Rua Rota dos Imigrantes, 646, Centro Holambra-SP

CASAS À VENDA EM HOLAMBRA

Condomínio Nova Holanda, Sobrado com 03 suítes, sala de estar, sala de jantar, cozinha, espaço gourmet.

Condomínio Palm Park, Casa com 03 dormitórios (01 suíte), demais dependências em terreno de 1000mt.

Condomínio Portal do Sol, Casa com 03 dormitórios (01 suíte), sala de estar, sala de jantar, cozinha, espaço gourmet.

Jardim das Tulipas - Sobrado com 03 dormitórios (01 suíte) sala, cozinha e churrasqueira.

Jardim das Tulipas - Ótima Casa com 02 suítes, sala, cozinha planejada, piscina, sistema de reaproveitamento de água da chuva.

Jardim Holanda - Ótimo Sobrado com 03 dormitórios (01 suíte com banheira), salas de estar e jantar, cozinha e churrasq.

Jardim Holanda - Casa com 03 dormitórios (01 suíte), sala, cozinha, lavanderia e garagem..

Morada das Flores - Casa com 03 dormitórios (01 suíte), 02 terrenos, área de lazer com piscina.

Pq Res Groot - Sobrado com 03 dormitórios (01 suíte), sala, cozinha e espaço gourmet com piscina.

ALUGUEL

Av. Rota dos Imigrantes - Salas Comerciais, seg. andar.
Centro - Casa com 03 dormitórios, e demais dependências, terreno de 1000mt, área comercial.

Jd. Holanda - Sala para escritório com recepção e banheiro.

Jd. das Tulipas - Casa 04 dormitórios (2 suítes) sala estar e jantar, cozinha, garagem.

Vila das Tulipas - Casa 02 dormitórios, sala, cozinha e banheiro.

Villa Olburgen - Chácara para festas e eventos, com churrasqueira, piscina e muito mais.

TERRENOS

TERRENO, Chácaras Camanducaia, 1000mt.
TERRENO, Centro Empresarial Van Gogh, (até 60 parc)
TERRENO, Fior D'aldeia.
TERRENO, Palm Park Holambra.

Acesse nosso site: www.jcholambra.com

Dra. Fernanda Morra

CRO.SP. 36639
Cirurgiã Dentista

Rua das Dálias, 566 | Tel: 3802-2482



Silva Veículos e Carros Executivos com ar-condicionado
Locadora de Veículos

Locadora de Veículos
Transportes para empresas, faculdades e viagens

www.silvalocadora.com.br
3802-4792 | 3802-1345
99208-0152 | 99132-5037



Sinai Bebidas

DISK ENTREGA
3802.4198

Rua das Dálias, 659
Jd. Tulipa

CLASSIFICADOS



FLORES DE HOLAMBRA
IMÓVEIS | CRECI 27489-J

SAIBA MAIS SOBRE NÓS:

🔍 floresdeholambraimoveis.com.br
📱 facebook.com/floresdeholambraimoveis

CONTATO:

☎️ (19) 99205.6964
👤 Robson Klein Gunnewiek Visconde
CRECI 98909

ENDEREÇO:

📍 Rua Primavera, Nº 1296 (Sala 03)
Centro - Holambra / SP

HOLANDECOR Cortinas e Persianas

Venda e Manutenção • Cortinas e Persianas Sob Medida
Papel de Parede

VENDA E COLOCAÇÃO DE PAPEL DE PAREDE

(19) 9 9100.4373
(19) 9 9980.3769

Rua Antonio D. Filipini, 167 - Centro - Holambra/SP • holandecor@gmail.com

BORRACHARIA MORETTO

- Consertos de Pneus em Geral
- Balanceamento
- Venda de Pneus Multimarca

3802.1927
3902.4134
Rod. SP 107 - km 30 - s/n
Holambra / SP

Igreja Pentecostal do Evangelho Pleno

Dias de Culto:
Quarta Feira - Sábado e Domingo às 19:30hs
Rua Acalifa, 117 - B. Groot - Holambra

Ana's Noivas
LOCAÇÃO DE ROUPAS PARA EVENTOS EM GERAL

Tel.: 3837.3434 | 9 7112-7499 | 9 9151.2867

Rua Candido Bueno, 467 - Berlim - Jaguariúna / SP

EMPREGOS

Venha trabalhar conosco!

MOÇAS

VAGAS PARA A SEMANA OU FINAIS DE SEMANA E FERIADOS

com experiência, comunicativas, maiores de 18 anos e não fumar.

Envie seu currículo para o email: contato@zoet-en-zout.com.br ou entregue na Confeitaria Zoet en Zout, Viela Lantanas, 90, Centro, Holambra.



RAVELYN IMOBILIÁRIA
WWW.IMOBILIARIARAVELYN.COM.BR

LOCAÇÃO RESIDENCIAL CENTRO

- APARTAMENTOS: 02 dorms, sala/cozinha, banheiro, lavanderia.
- CASA: 01 dorm, sala, cozinha, banheiro, lavanderia, quintal cimentado.
- CASA: 02 dorms, sala, cozinha, banheiro, lavanderia, quintal gramado.

LOCAÇÃO COMERCIAL CENTRO

- SALAS: amplas com 02 banheiros (GALERIA)
- CASA: c/03 salas, 02 lavabos e copa
- CASA: c/04 salas, 02 banh., estacionamento próprio

JD MORADA DAS FLORES

- SOBRELHA COM ELEVADOR E ESCADA: Sala ampla com copa, 02 banheiros. (190m²)
- SALA (de fundo): c/ banheiro (40m²)

PQ RESIDENCIAL DOS IMIGRANTES

- GALPÃO COMERCIAL: com 42m² / 50m²
- GALPÃO COMERCIAL COM ESCRITÓRIO: com 120m² + 40m² de escritório
- SALA PARA ESCRITÓRIO: c/ banheiro (50m²)

LOCAÇÃO RESIDENCIAL CONDOMÍNIO FECHADO

- RESIDENCIAL NOVA HOLANDA - SOBRA-DO: 02 suítes (piso superior) uma com closet. Piso térreo: 01 dorm, banheiro social, sala, cozinha, lavanderia fechada, quintal gramado.

MORADA DAS FLORES

- CASA: 03 dorms (1 st) - todos com armários, sala, cozinha com armário, lavanderia com lavabo. Suíte na área externa. Quintal cimentado

LOCAÇÃO RESIDENCIAL BORDA DA MATA

- CASA: 02 dorm, sala, cozinha, banheiro, lavanderia, quintal gramado.
- APARTAMENTO: 01 dorm, sala/cozinha, banheiro, lavanderia.

STO. ANTONIO DE POSSE

- RINCÃO - CASA: 02 dorms, sala, cozinha, quintal cimentado

TERRENOS A VENDA

- RESID. PORTAL DO SOL: com 474,20m²
- RESID. FLOR D'ALDEIA: com 439,51m²
- BAIRRO IMIGRANTES: com 300m²

CHÁCARAS A VENDA NO RINCÃO: EXCELENTES OPÇÕES - SOB CONSULTA

OPORTUNIDADES - VENDA: LOTEAMENTO VITÓRIA RÉGIA LOCALIZAÇÃO PRIVILEGIADA - CONSULTE-NOS

- JAGUARIÚNA: RESIDENCIAL TAMBORÉ: 180m² de a/c - 03 dorms c/ 01 st
- STO ANTONIO DE POSSE: RESIDENCIAL MONTE BELO: 180m² de a/c - 03 dorms c/ 01 st

IMÓVEIS A VENDA CONDOMÍNIO PALM PARK

- CASA C/ PISCINA: Terreno de 1000m² c/ 320m² ac - com 03 dorms, sendo 01 st com closet e 02 conjugados (todos com armários planejados), sala ampla com lareira, lavabo, cozinha com armários e lavanderia. Área gourmet com churrasqueira, banheiro, piscina e quintal gramado.

JARDIM HOLANDA

- CASA: c/ 03 dorms c/ armários, 01 suíte, banheiro social, sala dois ambientes c/ lavabo, cozinha, lavanderia. Área gourmet c/ churrasqueira e banheiro.

JARDIM DAS TULIPAS

- CASA MOBILIADA: c/ 03 dorms, 01 banheiro social, lavabo, sala ampla, cozinha, lavanderia. 01 quarto com banheiro e churrasqueira.

PQ RESIDENCIAL GROOT

- CASA: c/ 03 dorms (01st), sala, sala de jantar, cozinha, banheiro social. No fundo área de serviço e banheiro.

PQ RESIDENCIAL DOS IMIGRANTES

- CASA: c/ 03 dorms (01st), sala, cozinha, banheiro. Área de serviço e quintal gramado amplo.
- SOBRADO: c/ 04 dorms todos com armários planejados, sala 02 ambientes, lavabo, cozinha, lavanderia fechada. Varanda com churrasqueira. Portã automática e garagem ampla.

Avenida das Tulipas, 132 - Centro - Holambra/SP - F. (19) 3802.2614 / 3802.2691

Atelie Bella Art
Marisa Trippia

Pintura sobre tela, aquarela e artesanato em geral

Deixe a arte entrar em sua vida!

Estr. Palmeiras - Bairro Alegre

(19) 3802.1123
(19) 9 9248.3806
(19) 9 98248.5666

BICICLETARIA CANISELLA

(19) 3802.1684
AV. DAS DALIAS, 472 - JARDIM HOLANDA

PROCURO CHÁCARA OU SÍTIO EM HOLAMBRA COM CASA GRANDE TÊRREA PARA ALUGAR.

(19) 9 9948.4174

CAF
Centro Administrativo Furio
CRECI: 30434-J

Compra | Venda | Locação
O melhor atendimento é aqui!

contato@cafcorretora.com.br (19) 3802.3129
R. Primavera, 986. Centro - Holambra/SP (19) 99629.9516

 Lote - Artur Nogueira Terreno plano, 250 m2 de área. Bairro Conquista. Oportunidade! R\$ 50 mil + Parcelas - Venda	 Casa - Holambra Troca-se casa pronta para morar ou alugar. Bairro Villa das Tulipas. Aceita terreno no Residencial Flor D'Aldeia como pagamento. TROCA - Analisamos propostas.	 Casa - Cond. 2 Marias 680 m2 de construção. 5 dormitórios (3 suítes). Móveis planejados. Jardim planejado por paisagista (Alexandre Furcolin). R\$ 2.500.000,00 - Venda
 Chácara - Jaguariúna Chácara com 10 mil m2. 800 m2 de área construída. Estuda troca por outro imóvel. R\$ 1.300.000,00 - Venda	 Terreno - Res. Flor D'Aldeia Localizado em Holambra. 369 m2 de área total. Portaria 24h, clube com piscina, quadra, academia e campo. R\$ 30 mil + Parcelas - Venda	 Casa - Res. Villa de Holanda Casa em Holambra. 1000 m2 de área, 244 m2 de construção. Churrasqueira com piscina. Estuda troca por outro imóvel de menor valor. R\$ 1.200.000,00 - Venda



Cartório de Holambra Daniel de Araújo Corrêa
Oficial / Tabelião
 Registro Civil das Pessoas Naturais e Tabelião de Notas do
 Município de Holambra da Comarca de Artur Nogueira-SP
EDITAL DE PROCLAMAS

Nº1024

Faço saber que pretendem casar-se e apresentaram os documentos exigidos pelo art. 1525, números 1, 3 e 4, do Código Civil Brasileiro: MATHEUS DA SILVA LAPASI, nacionalidade brasileira, estado civil solteiro, profissão montador, nascido em Campinas-SP no dia vinte e oito de fevereiro de mil novecentos e noventa e nove (28/02/1999), residente e domiciliado no Sítio Del Rei, s/nº, Palha Grande, Holambra, SP, CEP: 13825000, filho de ESMAEL LAPASI FILHO e de LUCÉLIA APARECIDA BUENO DA SILVA LAPASI.

KETLIN MENGUE, nacionalidade brasileira, estado civil solteira, profissão manicure, nascida em Campinas, SP, no dia dezesseis de julho de dois mil (16/07/2000), residente e domiciliado na Rua Benedito Antonio Ferreira, 124, Jardim Planalto, Artur Nogueira, SP, CEP: 13160000, filha de WAGNER RODRIGO MENGUE e de DAIANE REGINA ROSA.

Se alguém souber de algum impedimento, oponha-o na forma da lei. Lavro o presente para ser afixado em cartório e publicado na imprensa local.

Observações: Edital Recebido da Cidade de Artur Nogueira-SP.

Nº1025

Faço saber que pretendem casar-se e apresentaram os documentos exigidos pelo art. 1525, números 1, 3 e 4, do Código Civil Brasileiro: WILLIAM VIEIRA, nacionalidade brasileira, estado civil solteiro, profissão mecânico, nascido em Altinópolis SP, no dia dezessete de abril de mil novecentos e noventa e nove (17/04/1990), residente e domiciliado na Rua Milteburg, 416, Parque Residencial dos Imigrantes, Holambra, SP, CEP: 13825000, filho de JAIME RODRIGUES VIEIRA e de MARIA DE FATIMA VIEIRA.

JAQUELINE FERRAZ DE SOUZA, nacionalidade brasileira, estado civil solteira, profissão estudante, nascida em Cosmópolis, SP, no dia vinte de março de mil novecentos e noventa e nove (20/03/1999), residente e domiciliada na Rua Aladino Selmi, 122, Parque Dona Ester, Cosmópolis, SP, CEP:13155462, filha de JOÃO BATISTA FERRAZ AGUIAR e de AILZA FERREIRA DE SOUZA.

Se alguém souber de algum impedimento, oponha-o na forma da lei. Lavro o presente para ser afixado em cartório e publicado na imprensa local.

VENDE-SE CHÁCARAS

99953-1872

- Chácara a 15 minutos de Artur Nogueira 1.000mts42mil ac carro.
- Chácara Px Artur Nogueira 5.000mts água luz80mil ac carro.
- Chácara Px Artur Nogueira 500mts água luz25mil ac carro.

Sandra Gás



R\$ **64,99**

No Dinheiro e retirada no local

Disk Gás e Água
3802-4299
19 97107-4595



R\$ **3,99**

No Dinheiro e retirada no local

Rua Campo Das Palmas, 43 Centro



Veiling[®]
Holambra
 FLORES E PLANTAS ORNAMENTAIS

COOPERATIVA VEILING HOLAMBRA
CNPJ 03.630.560/0001-18,
EDITAL DE CONVOCAÇÃO

ASSEMBLÉIA GERAL EXTRAORDINÁRIA

Ficam os senhores associados da Cooperativa Veiling Holambra, convocados para a Assembléia Geral Extraordinária, que se realizará no dia 22 de novembro de 2018, à rodovia SP 107, km 27, fazenda zona rural, no Município de Santo Antônio de Posse, estado de São Paulo, às 15h em primeira convocação, com a presença de dois terços dos associados, ou às 16h, em segunda convocação, com a presença de metade e mais um dos associados, ou ainda, às 17h, em terceira convocação, com a presença de no mínimo 10 (dez) associados, conforme normas estatutárias.

CUMPRINDO COM O ARTIGO 26, PARÁGRAFO 2º, DO ESTATUTO DA CVH, O SÓCIO QUE CHEGAR APÓS O ENCERRAMENTO DO LIVRO DE PRESENCAS, NÃO PODERÁ TOMAR PARTE NAS VOTAÇÕES.

Ordem do dia:

- 1) Orçamento 2019
- 2) Alteração Missão
- 3) Outros informativos

Para efeito de cálculo de quorum de instalação da assembléia, o número de associados, nesta data, é de 374 (trezentos e setenta e quatro).

Santo Antônio de Posse, 09 de novembro de 2018.

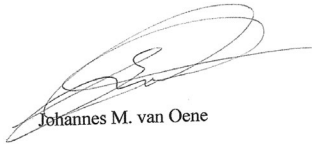

Johannes M. van Oene
 Presidente

Rodovia SP 107, Km27, Zona Rural Santo Antonio de Posse – SP – 13830-000

X-COMBAT

team Barbosa

DESDE 2008

A sua academia de lutas!

Rua Solidagos, 104 - sala 4 - Telefone: 99552-4588

Espaço Fio a Fio

Tecidos
 Armarinhos
 Aviamentos

Venham conferir!
Grande variedades de tecidos!

(19) 3867.2466 | 99251-1840

Rua Eduardo Tozzi, 1290A - Jaguariúna
 Aberto: Seg, a Sexta, das 9:00 às 18:00hs e Sábado, das 9:00 às 13:00hs



Foto: Helga Vilela

Entre as melhores!

Pelo oitavo ano consecutivo, a Cooperativa de Crédito Sicredi está na lista das “150 Melhores Empresas para Trabalhar” (MEPT) no Brasil. A premiação aconteceu esta semana, dia 6. Repetindo o feito do ano passado, o Sicredi obteve o primeiro lugar na categoria Cooperativas

Financeiras, evidenciando a instituição financeira cooperativa como referência neste segmento, bem como o envolvimento dos, atualmente, mais de 25 mil colaboradores que nela atuam, valorizando e impulsionando o crescimento contínuo do cooperativismo de crédito no Brasil. No Índice de Felicidade no Trabalho (IFT), a instituição financeira alcançou 82,1 pontos, ante 81,9 na classificação de 2017. Já a nota do colaborador, que aponta o Índice de Qualidade no Ambiente do Trabalho (IQAT), foi de 92,3 pontos, contra 91,4 no ano anterior.

JAGUARIÚNA

Evento em comemoração à Consciência Negra

Jaguariúna promove no próximo dia 14, no Teatro Municipal Dona Zenaide, o “Miss Pérola Negra”. Será das 19h às 23h, com entrada gratuita. O evento integra as festividades do Dia da Consciência Negra, celebrado no dia 20. Maria de Lourdes de Oliveira, à frente da organização desde 2009, reforçou que é uma “comemoração aos nossos antepassados escravos” e voltado à união de todos os povos. Frisou que o principal retorno do evento é a população se conscientizar que “nós somos todos iguais, o que muda é só a cor da pele”. Segundo ela, o evento, que conta com o apoio da prefeitura de Jaguariúna, cresce a cada ano e reúne desfiles com lojas da cidade, danças, homenagem aos profissionais negros, além do “Miss e Mister Beleza Negra”. (HV)



Cantina Tulipa

(PRONTA FLORA)

- Marmitex
- Prato Feito
- Lanchonete

DISK ENTREGA

Rua Campo de Pousa, 1444 - Centro - Holambra | (19) 99273.2801 | 3902.4354

Lançamento Hight Tea na Martin Holandesa

Foto: Agência M+

À partir da próxima terça-feira, 13/11, moradores de Holambra e visitantes já poderão saborear um típico chá da tarde, digno da alta nobreza europeia.

Chás de diversos sabores acompanham mini sanduíches, brioche cake e doces variados. Tudo isso servido em um charmoso suporte, em forma de arco, seguindo a tradição do conceito Hight Tea.

O Hight Tea será servido de terça à sexta das 15h às 18h.

Reunam os amigos e façam suas reservas!



Nova lista telefônica

A partir de hoje, sexta-feira, uma nova Lista Telefônica de Holambra começa a chegar às residências. A Associação Comercial e Empresarial (ACE Holambra), que elabora o catálogo há quase duas décadas, fará a entrega gratuita às casas e empresas do perímetro urbano. Com layout leve e mais compacto, a edição 2019/2020 traz em sua capa os 70 anos da imigração holandesa e os 25 da Associação Comercial. No interior da lista, estão quase 3 mil números telefônicos e endereços, além de informações úteis sobre serviços públicos e horários de transporte rodoviário. Quem preferir, pode retirar na ACE um exemplar gratuito da lista, que é considerado o catálogo oficial de Holambra (de segunda a sexta-feira, das 8 às 17h30: Avenida das Tulipas, 103, Centro).



Para ler e aprender!

Para incentivar a leitura e abrir os horizontes dos pequenos leitores de Holambra, Geraldo Frade Centro Automotivo, em parceria com a Fundação Educar DPaschoal, fez uma ação social através da doação de livros infantis para as crianças da Escola Municipal Jardim das Primaveras.



Últimas vagas para 'Liderança'

O curso Liderança, métodos do coaching, está com inscrições abertas para a terceira e última turma do ano. As inscrições vão até a próxima segunda-feira, dia 12, na Associação Comercial e Empresarial (ACE Holambra) e o treinamento conta com desconto para associados. As aulas acontecem nos dias 21 e 22 de novembro, das 18h30 às 21h30, no auditório da ACE, e são voltadas para a formação e aperfeiçoamento da habilidade de coordenar e influenciar pessoas. Serão seis horas de aulas e o conteúdo inclui 10 tópicos, todos com aplicação prática na rotina dos negócios: a nova perspectiva da liderança, o líder coach, o líder servidor, liderança centrada, liderança – poder x autoridade, buscando suas forças, otimismo e pessimismo, feedback, modelando o exemplo de líder e delegação de tarefas. Informações: 3802-2020 ou pelo e-mail comercial@aceholambra.com.br.



Clube Fazenda Ribeirão

Esporte, lazer e saúde o ano todo!

PROMOÇÃO

para novembro e dezembro:

50%

de **DESCONTO**
na **TAXA DE**
MATRÍCULA

Associe-se! (19)3802-2053

clubefazendaribeirao.com.br | f /clubefazendaribeirao



Legere
Contabilidade & Assessoria



- CONTABILIDADE
- ASSESSORIA e CONSULTORIA
- TRIBUTÁRIO • TRABALHISTA
- REPARTIÇÕES
PÚBLICAS/EXPEDIÇÕES

(19) 3802.4146 | 3802.2164

Av. Rota dos Imigrantes, 447 - Sala 201 - Holambra / SP

De roupa a eletrodoméstico: tem de tudo no bazar da APB

Última ação do ano aberta ao público acontece neste sábado; variedade e preço são os diferenciais

Helga Vilela

Amanhã, dia 10 de outubro, a partir das 8h, a Associação Príncipe Bernardo (APB) promove o último bazar do ano. E tem muita variedade para quem quer ampliar as opções do guarda-roupa, comprar um mimo para as crianças ou garimpar itens para casa, desde eletrônicos e eletrodomésticos até pratos, copos e abajures.

Durante o ano, a APB promove três bazares e, conforme a direção da entidade, contam com clientes fiéis, mas, a cada edição, novos compradores aparecem por lá e sempre encontram peças para comprar. Além da variedade, reforçou a gerente geral Ivonete Fernandes de Almeida, os preços conquistam os holambrenses, sendo que toda arrecadação é revertida para a manutenção do Programa de Desenvolvimento Individual (PDI) – Jovem Aprendiz –, projeto que oferece cursos gratuitos aos jovens de Holambra.

São esperadas cerca de 300 pessoas neste sábado: nas mesas do salão estão separa-



Foto: Divulgação

dos calçados, roupas, bolsas, cintos, utensílios domésticos, brinquedos, móveis, eletrodomésticos, livros. Esta organização começa bem antes e envolve a direção da APB – que separa as peças e faz a distribuição por tamanho e tipo – e muitos holambrenses que, durante o ano inteiro, entregam doações que serão vendidas no bazar. “Sempre que faço uma limpeza nos armários ou separo algum item que não uso mais, procuro levar na APB. Além de ser uma entidade da nossa cidade, a APB contribui para a formação dos jovens e também doa a outras instituições as peças que não são vendidas nos bazares”, resumiu Marisa Trippia.

De acordo com a APB, os itens mais procurados são eletrodomésticos, mas os mais vendidos – e que contam com muita variedade – são as roupas. Neste sábado, por exem-

plo, há vários vestidos de festas, fantasias e enfeites natalinos à disposição dos compradores.

Ivonete aproveitou para agradecer a todos os holambrenses que doam itens que serão vendidos nos bazares e também àqueles que sempre prestigiam o evento. “Recebemos doações praticamente todos os dias. E quem vem em um bazar, sempre volta”, disse, ao pontuar que os itens que sobram são doados a outras entidades que promovem projetos sociais.

Para quem não puder ir no sábado – dia com maior variedade de ofertas – a APB manterá o bazar por mais alguns dias, “com preços ainda menores”. O horário de funcionamento do bazar, amanhã, será das 8h às 13h. Na semana seguinte, de segunda a sexta, o bazar ficará aberto das 8h às 11h30 e das 13h às 16h30.

Dia 20: teatro com música ao vivo



É para deixar anotado na agenda: no próximo dia 20, às 20h, o Centro de Cultura e Eventos receberá o espetáculo “Andêmos”, do grupo Gato Coletivo Artístico. A peça, indicada para todas as idades, mescla teatro e música ao vivo. A entrada é gratuita. A peça reúne atores e músicos que se revezam para contar histórias de pessoas que saíram de seu lugar de origem. “Comemoramos esse ano as sete décadas da vinda dos primeiros imigrantes holandeses e a peça fala justamente de chegadas e partidas”, disse a diretora municipal de Turismo e Cultura, Alessandra Caratti. “É um espetáculo muito lúdico e interativo que vai atrair e encantar as famílias. É mais um presente para os holambrenses em um ano tão especial”. A peça é uma realização da Associação Paulista dos Amigos da Arte por meio do Atendimento Técnico aos Municípios da Secretaria de Estado da Cultura. Serão disponibilizados 150 assentos. A entrada vai ocorrer por ordem de chegada, a partir das 19h30.

É para deixar anotado na agenda: no próximo dia 20, às 20h, o Centro de Cultura e Eventos receberá o espetáculo “Andêmos”, do grupo Gato Coletivo Artístico. A peça, indicada para todas as idades, mescla teatro e música ao vivo. A entrada é gratuita. A peça reúne atores e músicos que se revezam para contar histórias de pessoas que saíram de seu lugar de origem. “Comemoramos esse ano as sete décadas da vinda dos primeiros imigrantes holandeses e a peça fala justamente de chegadas e partidas”, disse a diretora municipal de Turismo e Cultura, Alessandra Caratti. “É um espetáculo muito lúdico e interativo que vai atrair e encantar as famílias. É mais um presente para os holambrenses em um ano tão especial”. A peça é uma realização da Associação Paulista dos Amigos da Arte por meio do Atendimento Técnico aos Municípios da Secretaria de Estado da Cultura. Serão disponibilizados 150 assentos. A entrada vai ocorrer por ordem de chegada, a partir das 19h30.



VANILLA ICE
sorveterias

Acerte o peso e ganhe seu sorvete
Venha saborear!



Aquele do Fabiuko
Casa de Carnes
Sta-Maria

Rua Coronel Amâncio Bueno, 796 - Centro - Jaguariúna
DELIVERY: 19 3867-1421 | (19) 99974.5717



MÊS DE
ANIVERSÁRIO
NO TEKA OUTLET

Aproveite os descontos do mês de aniversário do **TEKA Outlet** e antecipe suas compras de Natal.

TEKA

*Ofertas válidas durante o mês de novembro

OUTLET ARTUR NOGUEIRA: Rod. SP 332, s/nº, km 153 - Jardim Blumenau | Telefone: (19) 3827.9229 | Whatsapp: (19) 98312.0001 | Aberto de Seg. a Sexta, das 9:00 às 18:00hs e Sábados, das 9:00 às 14:00hs

www.jcholambra.com